

## Rapport de mission de repérage des matériaux et produits contenant de l'amiante avant réalisation de travaux

Norme NF X 46-020 V .2017

3 RUE DU POIRIER

2

77160 PROVINS



## A \ INFORMATIONS GENERALES

### A.1 \ DESIGNATION DU BÂTIMENT

Nature du bâtiment :	LOGEMENTS COLLECTIFS	Adresse :	3 RUE DU POIRIER 77160 PROVINS
Date du permis de construire ou date de construction		Bâtiment :	
Etage :		Porte :	2
Ref Cadastrale :	NC	Propriété de :	OPH77 10 AVENUE CHARLES PEGUY 77000 MELUN

### A.2 \ DESIGNATION DU DONNEUR D'ORDRE

Nom :	OPH77	Documents remis :	
Adresse :	10 AVENUE CHARLES PEGUY 77000 MELUN	Moyens mis à disposition :	

### A.3 \ EXECUTION DE LA MISSION

RAPPORT N° :	27LAB0002	Laboratoire d'Analyses :	ITGA
Repérage réalisé le :	20/09/2019	Adresse laboratoire :	3 RUE ARMAND HERPIN LACROIX - CS 46537 35065 RENNES CEDEX
Accompagnateur :		Numéro d'accréditation :	1-5967
Par :	Abdessamad RHENZOUR	Organisme d'assurance professionnelle :	AXA France
N° certificat :	DTI3342	Adresse assurance :	313 Terrasses de l'Arche 92727 NANTERRE CEDEX
Date d'obtention :	23/11/2017	N° de contrat d'assurance :	10158549604
Organisme certificateur	DEKRA 5 avenue Garlande - 92220 BAGNEUX	Date de validité :	31/12/2019

## B \ CACHET DU DIAGNOSTIQUEUR

**FAIT LE 04/10/2019**

Cabinet : SOCOTEC DIAGNOSTIC

Nom du responsable : **DE TINGUY Emmanuel**

Nom du diagnostiqueur : **Abdessamad RHENZOUR**



SOCOTEC DIAGNOSTIC  
479 076 838 RCS Paris  
21, route d'Albert  
62450 AVESNES LES BAPAUME  
Tél : 03-21 73-41 44  
www.socotec.fr

## C\ SOMMAIRE

### Table des matières

A \ INFORMATIONS GENERALES .....	2
A.1 \ DESIGNATION DU BÂTIMENT .....	2
A.2 \ DESIGNATION DU DONNEUR D'ORDRE .....	2
A.3 \ EXECUTION DE LA MISSION.....	2
B \ CACHET DU DIAGNOSTIQUEUR .....	2
C \ SOMMAIRE .....	3
D \ CONCLUSIONS .....	4
E \ PROGRAMME DE REPERAGE .....	6
F \ CONDITIONS DE REALISATION DU REPERAGE .....	8
G \ RAPPORTS PRECEDENTS.....	8
H \ RESULTATS DETAILLES DU REPERAGE .....	9
ANNEXE 1 – PHOTOS DES ELEMENTS AMIANTES ET/OU NON AMIANTES.....	18
ANNEXE 3 – PROCES VERBAUX D'ANALYSES.....	23
ATTESTATION(S).....	25
CERTIFICAT DE COMPETENCES .....	26

## D\ CONCLUSIONS

**Dans le cadre de la mission décrite en tête de rapport, il a été repéré des matériaux et produits contenant de l'amiante**

PIECE	ETAGE	ELEMENTS	DESCRIPTIF LABORATOIRE	REPERAGE	Echantillon	METHODE	ETAT	RESULTAT
Cuisine	Rez de chaussé e	Dalle de sol	Dalle dure cassante beige	Sol	27LAB0002P00 1	RESULTAT ANALYSE	DEGRADATION PARTIELLE	Fr1:Amiante détecté (Chrysotile)
Cuisine	Rez de chaussé e	Dalle de sol	Colle bitumineuse noire	Sol	27LAB0002P00 1	RESULTAT ANALYSE	DEGRADATION PARTIELLE	Fr2:Amiante détecté (Chrysotile)
Salle d'eau	Rez de chaussé e	Revêtement souple	Colle polymère jaune non séparable + dalle dure cassante noire en vrac + peinture non séparable	Sol	27LAB0002P00 2	RESULTAT ANALYSE	DEGRADATION PARTIELLE	Fr1:Amiante détecté (Chrysotile)
WC	Rez de chaussé e	Revêtement souple	Colle polymère jaune non séparable + dalle dure cassante noire en vrac + peinture non séparable	Sol	27LAB0002P00 2	ZPSO	DEGRADATION PARTIELLE	Fr1:Amiante détecté (Chrysotile)
Chambre 2	Rez de chaussé e	Revêtement souple	Colle polymère jaune non séparable + peinture non séparable + dalle dure cassante noire	Sol	27LAB0002P00 3	RESULTAT ANALYSE	BON ETAT	Fr2:Amiante détecté (Chrysotile)
Chambre 1	Rez de chaussé e	Revêtement souple	Colle polymère jaune non séparable + peinture non séparable + dalle dure cassante noire	Sol	27LAB0002P00 3	ZPSO	BON ETAT	Fr2:Amiante détecté (Chrysotile)

PIECE	ETAGE	ELEMENTS	DESCRIPTIF LABORATOIRE	REPERAGE	Echantillon	METHODE	ETAT	RESULTAT
Chambre 3	Rez de chaussée	Revêtement souple	Colle polymère jaune non séparable + peinture non séparable + dalle dure cassante noire	Sol	27LAB0002P003	ZPSO	BON ETAT	Fr2:Amiante détecté (Chrysotile)
Couloir 1	Rez de chaussée	Revêtement souple	Colle polymère jaune non séparable + peinture non séparable + dalle dure cassante noire	Sol	27LAB0002P003	ZPSO	BON ETAT	Fr2:Amiante détecté (Chrysotile)
Couloir 2	Rez de chaussée	Revêtement souple	Colle polymère jaune non séparable + peinture non séparable + dalle dure cassante noire	Sol	27LAB0002P003	ZPSO	BON ETAT	Fr2:Amiante détecté (Chrysotile)
Entrée	Rez de chaussée	Revêtement souple	Colle polymère jaune non séparable + peinture non séparable + dalle dure cassante noire	Sol	27LAB0002P003	ZPSO	BON ETAT	Fr2:Amiante détecté (Chrysotile)
Placard 2	Rez de chaussée	Revêtement souple	Colle polymère jaune non séparable + peinture non séparable + dalle dure cassante noire	Sol	27LAB0002P003	ZPSO	BON ETAT	Fr2:Amiante détecté (Chrysotile)
Séjour / Salon	Rez de chaussée	Revêtement souple	Colle polymère jaune non séparable + peinture non séparable + dalle dure cassante noire	Sol	27LAB0002P003	ZPSO	BON ETAT	Fr2:Amiante détecté (Chrysotile)

JP : Jugement Personnel, ZPSO : Zone présentant des similitudes d'Ouvrage

#### Liste des locaux non visités concernés par les travaux et justification

PIECE	ETAGE	STATUT DE VISITE
NEANT		

*Liste des éléments non inspectés et justification*

PIECE	ETAGE	ELEMENTS	REPERAGE	RESULTAT
NEANT				

## E \ PROGRAMME DE REPERAGE

PIECES CONCERNEES	PERIMETRE DU REPERAGE	REPERAGE	TRAVAUX	ELEMENTS	Echantillonnage	REMARQUES PARTICULIERES
	LOGEMENTS COLLECTIFS		Selon BT			

HABITAT 77 - oph de seine et marne		PAGE N° 1
<b>NOM ET ADRESSE DE L'EXPÉDITEUR</b> HABITAT 77 - oph de seine et marne ANT. PAYS DE LA BRIE 29 SQUARE MONTMIRAIL 77260 LA FERTE SOUS JOUARRE Tél: 01 64 14 11 11 Siret: 27770001900015		<b>BON DE TRAVAUX</b> 2019 21600  EXPERT HABITAT INGENIERIE  33 BIS BOULEVARD GAMBETTA 3EME ETAGE 78300 POISSY  Téléphone 0321794144
Réf. fournisseur: F / 5149 Marché n°: 2017 4476 1 Provenance: PAYS DE LA BRIE Objet: DIVERS	<b>SERVICE</b> SCE PAYS DE LA BRIE <b>ÉMETTEUR</b> TOUBAGHI DRISS	
<b>LOCALISATION</b> Programme 27 PROVINS - LES COUDOUX Tranche 1 Ensemble C000 Escalier AB      Étage 00 Logement 2 Module 27LAB0002 Retrait des clés CHEZ LE LOCATAIRE	<b>ADRESSE</b> MME OU M PASHAEV ELINA ET DJALIL 3 RUE DU POIRIER 77160 PROVINS	

**DELAI D'EXECUTION** 7 JOURS      **PERIODE DU** 12-03-2019 AU 18-05-2019

ARTICLE	DÉSIGNATION	QUANTITÉ	PRIX UNITAIRE H.T.	TOTAL H.T.
AMI46	REPERAGE AMIANTE AVANT TVX - TVX	1,00	5,00	5,00
	D'ENTRETIEN OU REPARATIONS - ENTRE 11 ET			
AMI73	ANALYSE EN LABORATOIRE - ANALYSE MET	10,00	48,00	480,00
	ANALYSE DE 1 A 10 PRELEVEMENTS ISSUS			
<b>TOTAL H.T.</b>				485,00
<b>H.T. ACTUALISE</b>				
<b>COEFFICIENT REGIONAL</b>				
<b>RABAIS</b>				
<b>TOTAL H.T.</b>				
T.V.A.	20,00 %			97,00
<b>TOTAL T.T.C.</b>				582,00

12-09-2019 REPERAGE ET ANALYSE  
 SOLS - MURS - PLAFONDS  
 TEL LOCT 06.02721283 ou 0950016291

AFFECTATION BUDGETAIRE		CODES STRUCTURE ET SCHEMA: TECHNI			MONTANT T.T.C.
CODE BUDGET	RUBRIQUE	INSTANCES	LIBELLE DU POSTE BUDGETAIRE		
1 HONAMIA	A760	AEST EST	HONORAIRES DIAG AMIANTE		582,00

AFFECTATION ANALYTIQUE				MONTANT T.T.C.
CODE BUDGET	RÉFÉRENCES PATRIMOINE	RÉFÉRENCES OCCUPANT		
1 HONAMIA	27 1 C000 AB 27LAB0002	L 9921099 PASHAEV ELINA ET DJALIL		582,00

Voir en page 2 la suite du BON DE TRAVAUX 2019 21600

ORIGINAL À CONSERVER PAR LE DESTINATAIRE

**ELEMENTS A SONDER OU A ANALYSER NON PRESENTS:**

## F \ CONDITIONS DE REALISATION DU REPERAGE

Le repérage amiante avant travaux, contient les informations sur la présence d'amiante dans les matériaux et produits du bâtiment afin d'informer les intervenants réalisant des activités ou interventions sur des matériaux et/ou équipements susceptibles de libérer des fibres d'amiante selon la liste citée dans le cadre E.

Il consiste à identifier et localiser, par inspections visuelles et investigations approfondies pouvant être destructives, l'ensemble des matériaux et produits contenant de l'amiante incorporés ou faisant indissociablement corps avec les locaux et les zones de l'immeuble objet des travaux.

Lorsque l'absence de marquages spécifiques ou de documents ne permet pas à l'opérateur de repérage d'attester de la présence ou de la non présence d'amiante dans les matériaux et produits, des prélèvements seront effectués afin de déterminer par analyse la présence ou non d'amiante.

Procédures de prélèvement :

Les prélèvements sur des matériaux ou produits susceptibles de contenir de l'amiante sont réalisés en vertu des dispositions du Code du Travail.

Le matériel de prélèvement est adapté à l'opération à réaliser afin de générer le minimum de poussières. Dans le cas où une émission de poussières est prévisible, le matériau ou produit est mouillé à l'eau à l'endroit du prélèvement (sauf risque électrique) et, si nécessaire, une protection est mise en place au sol ; de même, le point de prélèvement est stabilisé après l'opération (pulvérisation de vernis ou de laque, par exemple).

Pour chaque prélèvement, des outils propres et des gants à usage unique sont utilisés afin d'éliminer tout risque de contamination croisée. Dans tous les cas, les équipements de protection individuelle sont à usage unique.

L'accès à la zone à risque (sphère de 1 à 2 mètres autour du point de prélèvement) est interdit pendant l'opération. Si l'accompagnateur doit s'y tenir, il porte les mêmes équipements de protection individuelle que l'opérateur de repérage.

L'échantillon est immédiatement conditionné, après son prélèvement, dans un double emballage individuel étanche.

Les informations sur toutes les conditions existantes au moment du prélèvement susceptible d'influencer l'interprétation des résultats des analyses (environnement du matériau, contamination éventuelle, etc.) seront, le cas échéant, mentionnées dans la fiche d'identification et de cotation en annexe.

Sens du repérage pour évaluer un local :

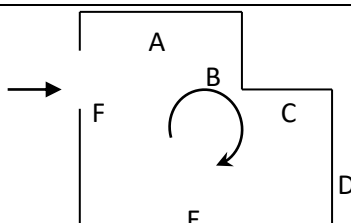

## G \ RAPPORTS PRECEDENTS



## H \ RESULTATS DETAILLES DU REPERAGE

LISTE DES LOCAUX / PARTIES D'IMMEUBLE VISITEES/NON VISITEES CONCERNEES PAR LES TRAVAUX ET JUSTIFICATION

PIECE	ETAGE	JUSTIFICATION	VISITE	TRAVAUX
Entrée	RC		OUI	CONCERNEE
Placard 1	RC		OUI	CONCERNEE
Chambre 3	RC		OUI	CONCERNEE
WC	RC		OUI	CONCERNEE
Gaine technique 1	RC		OUI	CONCERNEE
Salle d'eau	RC		OUI	CONCERNEE
Couloir 1	RC		OUI	CONCERNEE
Cuisine	RC		OUI	CONCERNEE
Couloir 2	RC		OUI	CONCERNEE
Chambre 2	RC		OUI	CONCERNEE
Placard 2	RC		OUI	CONCERNEE
Chambre 1	RC		OUI	CONCERNEE
Gaine technique 2	RC		OUI	CONCERNEE
Séjour / Salon	RC		OUI	CONCERNEE

### DESCRIPTION DES REVETEMENTS EN PLACE AU JOUR DE LA VISITE

PIECE	ETAGE	MUR1	MUR2	MUR3	MUR4	PLANCHE R BAS	PLANCHE R HAUT	PORTE S	FENETRE 1	FENETRE 2
Entrée	RC	Carreaux de plâtre	Porteurs et/ou mur de refend / Plaques de plâtre			Sol souple	Enduit			
Placard 1	RC	Carreaux de plâtre				Sol souple	Enduit			
Chambre 3	RC	Carreaux de plâtre	Béton périphérique	Porteurs et/ou mur de refend / Plaques de plâtre		Sol souple	Enduit			
WC	RC	Porteurs et/ou mur de refend / Plaques de plâtre	Carreaux de plâtre			Sol souple	Enduit			
Gaine technique 1	RC									
Salle d'eau	RC	Carreaux de plâtre				Sol souple	Enduit			

PIECE	ETAGE	MUR1	MUR2	MUR3	MUR4	PLANCHE BAS	PLANCHE HAUT	PORTE S	FENETRE 1	FENETRE 2
Couloir 1	RC	Carreaux de plâtre				Sol souple	Enduit			
Cuisine	RC	Carreaux de plâtre	Porteurs et/ou mur de refend / Plaques de plâtre	Béton périphérique		Sol souple	Enduit			
Couloir 2	RC	Porteurs et/ou mur de refend / Plaques de plâtre	Carreaux de plâtre			Sol souple	Enduit			
Chambre 2	RC	Carreaux de plâtre	Béton périphérique			Sol souple	Enduit			
Placard 2	RC	Porteurs et/ou mur de refend / Plaques de plâtre	Carreaux de plâtre			Sol souple	Enduit			
Chambre 1	RC	Porteurs et/ou mur de refend / Plaques de plâtre	Carreaux de plâtre	Béton périphérique		Sol souple	Enduit			
Gaine technique 2	RC									
Séjour / Salon	RC	Carreaux de plâtre	Béton périphérique	Porteurs et/ou mur de refend / Plaques de plâtre		Sol souple	Enduit			

**LA LISTE DES MATERIAUX OU PRODUITS CONTENANT DE L'AMIANTE, SUR ZONE DE SIMILITUDE D'OUVRAGE ET SUR JUGEMENT PERSONNEL**

PIECE	ETAGE	ELEMENTS	DESCRIPTIF LABORATOIRE	Echantillon	REPERAGE	ETAT	RESULTAT	METHODE
-------	-------	----------	------------------------	-------------	----------	------	----------	---------

PIECE	ETAGE	ELEMENTS	DESCRIPTIF LABORATOIR E	Echantillon	REPERAG E	ETAT	RESULTAT	METHOD E
WC	Rez de chaussé e	Revêtement t souple	Colle polymère jaune non séparable + dalle dure cassante noire en vrac + peinture non séparable	27LAB0002P00 2	Sol	DEGRADATIO N PARTIELLE	Fr1:Amiant e détecté (Chrysotile)	ZPSO
Chambre 1	Rez de chaussé e	Revêtement t souple	Colle polymère jaune non séparable + peinture non séparable + dalle dure cassante noire	27LAB0002P00 3	Sol	BON ETAT	Fr2:Amiant e détecté (Chrysotile)	ZPSO
Chambre 3	Rez de chaussé e	Revêtement t souple	Colle polymère jaune non séparable + peinture non séparable + dalle dure cassante noire	27LAB0002P00 3	Sol	BON ETAT	Fr2:Amiant e détecté (Chrysotile)	ZPSO
Couloir 1	Rez de chaussé e	Revêtement t souple	Colle polymère jaune non séparable + peinture non séparable + dalle dure cassante noire	27LAB0002P00 3	Sol	BON ETAT	Fr2:Amiant e détecté (Chrysotile)	ZPSO
Couloir 2	Rez de chaussé e	Revêtement t souple	Colle polymère jaune non séparable + peinture non séparable + dalle dure cassante noire	27LAB0002P00 3	Sol	BON ETAT	Fr2:Amiant e détecté (Chrysotile)	ZPSO
Entrée	Rez de chaussé e	Revêtement t souple	Colle polymère jaune non séparable + peinture non séparable + dalle dure cassante noire	27LAB0002P00 3	Sol	BON ETAT	Fr2:Amiant e détecté (Chrysotile)	ZPSO
Placard 2	Rez de chaussé e	Revêtement t souple	Colle polymère jaune non séparable + peinture non séparable + dalle dure cassante noire	27LAB0002P00 3	Sol	BON ETAT	Fr2:Amiant e détecté (Chrysotile)	ZPSO

PIECE	ETAGE	ELEMENTS	DESCRIPTIF LABORATOIRE	Echantillon	REPERAGE	ETAT	RESULTAT	METHODE
Séjour / Salon	Rez de chaussée	Revêtement souple	Colle polymère jaune non séparable + peinture non séparable + dalle dure cassante noire	27LAB0002P003	Sol	BON ETAT	Fr2:Amiante détecté (Chrysotile)	ZPSO

JP : Jugement Personnel, ZPSO : Zone présentant des similitudes d'Ouvrage

### LA LISTE DES MATERIAUX OU PRODUITS CONTENANT DE L'AMIANTE, APRES ANALYSE

PIECE	ETAGE	ELEMENTS	DESCRIPTIF LABORATOIRE	Echantillon	REPERAGE	ETAT	RESULTAT
Cuisine	Rez de chaussée	Dalle de sol	Dalle dure cassante beige	27LAB0002P001	Sol	DEGRADATION PARTIELLE	Fr1:Amiante détecté (Chrysotile)
Cuisine	Rez de chaussée	Dalle de sol	Colle bitumineuse noire	27LAB0002P001	Sol	DEGRADATION PARTIELLE	Fr2:Amiante détecté (Chrysotile)
Salle d'eau	Rez de chaussée	Revêtement souple	Colle polymère jaune non séparable + dalle dure cassante noire en vrac + peinture non séparable	27LAB0002P002	Sol	DEGRADATION PARTIELLE	Fr1:Amiante détecté (Chrysotile)
Chambre 2	Rez de chaussée	Revêtement souple	Colle polymère jaune non séparable + peinture non séparable + dalle dure cassante noire	27LAB0002P003	Sol	BON ETAT	Fr2:Amiante détecté (Chrysotile)

JP : Jugement Personnel, ZPSO : Zone présentant des similitudes d'Ouvrage

### LA LISTE DES MATERIAUX SUSCEPTIBLES DE CONTENIR DE L'AMIANTE, MAIS N'EN CONTENANT PAS.

PIECE	ETAGE	ELEMENTS	DESCRIPTIF LABORATOIRE	Echantillon	REPERAGE	ETAT	RESULTAT	METHODE
Salle d'eau	Rez de chaussée	Revêtement souple	Revêtement souple bleu	27LAB0002P002	Sol	DEGRADATION PARTIELLE	Fr2:Amiante non détecté	RESULTAT ANALYSE
WC	Rez de chaussée	Revêtement souple	Revêtement souple bleu	27LAB0002P002	Sol	DEGRADATION PARTIELLE	Fr2:Amiante non détecté	ZPSO
Chambre 2	Rez de chaussée	Revêtement souple	Revêtement souple marron	27LAB0002P003	Sol	BON ETAT	Fr1:Amiante non détecté	RESULTAT ANALYSE

PIECE	ETAGE	ELEMENTS	DESCRIPTIF LABORATOIR E	Echantillon	REPERAG E	ETAT	RESULTAT	METHOD E
Chambre 1	Rez de chaussé	Revêtement souple	Revêtement souple marron	27LAB0002P003	Sol	BON ETAT	Fr1:Amiante non détecté	ZPSO
Chambre 3	Rez de chaussé	Revêtement souple	Revêtement souple marron	27LAB0002P003	Sol	BON ETAT	Fr1:Amiante non détecté	ZPSO
Couloir 1	Rez de chaussé	Revêtement souple	Revêtement souple marron	27LAB0002P003	Sol	BON ETAT	Fr1:Amiante non détecté	ZPSO
Couloir 2	Rez de chaussé	Revêtement souple	Revêtement souple marron	27LAB0002P003	Sol	BON ETAT	Fr1:Amiante non détecté	ZPSO
Entrée	Rez de chaussé	Revêtement souple	Revêtement souple marron	27LAB0002P003	Sol	BON ETAT	Fr1:Amiante non détecté	ZPSO
Placard 2	Rez de chaussé	Revêtement souple	Revêtement souple marron	27LAB0002P003	Sol	BON ETAT	Fr1:Amiante non détecté	ZPSO
Séjour / Salon	Rez de chaussé	Revêtement souple	Revêtement souple marron	27LAB0002P003	Sol	BON ETAT	Fr1:Amiante non détecté	ZPSO
Chambre 3	Rez de chaussé	Enduit / Peinture béton	Peinture non séparable + enduit gris en vrac non séparable	27LAB0002P004	Mur C	DEGRADATION TOTALE	Amiante non détecté	RESULTAT ANALYSE
Chambre 1	Rez de chaussé	Enduit / Peinture béton	Peinture non séparable + enduit gris en vrac non séparable	27LAB0002P004	Mur A	DEGRADATION TOTALE	Amiante non détecté	ZPSO
Chambre 1	Rez de chaussé	Enduit / Peinture béton	Peinture non séparable + enduit gris en vrac non séparable	27LAB0002P004	Mur D	DEGRADATION TOTALE	Amiante non détecté	ZPSO
Couloir 2	Rez de chaussé	Enduit / Peinture béton	Peinture non séparable + enduit gris en vrac non séparable	27LAB0002P004	Mur A	DEGRADATION TOTALE	Amiante non détecté	ZPSO
Cuisine	Rez de chaussé	Enduit / Peinture béton	Peinture non séparable + enduit gris en vrac non séparable	27LAB0002P004	Mur C	DEGRADATION TOTALE	Amiante non détecté	ZPSO

PIECE	ETAGE	ELEMENTS	DESCRIPTIF LABORATOIR E	Echantillon	REPERAG E	ETAT	RESULTAT	METHOD E
Cuisine	Rez de chaussé e	Enduit / Peinture béton	Peinture non séparable + enduit gris en vrac non séparable	27LAB0002P00 4	Mur F	DEGRADATIO N TOTALE	Amiante non détecté	ZPSO
Cuisine	Rez de chaussé e	Enduit / Peinture béton	Peinture non séparable + enduit gris en vrac non séparable	27LAB0002P00 4	Mur G	DEGRADATIO N TOTALE	Amiante non détecté	ZPSO
Entrée	Rez de chaussé e	Enduit / Peinture béton	Peinture non séparable + enduit gris en vrac non séparable	27LAB0002P00 4	Mur B	DEGRADATIO N TOTALE	Amiante non détecté	ZPSO
Entrée	Rez de chaussé e	Enduit / Peinture béton	Peinture non séparable + enduit gris en vrac non séparable	27LAB0002P00 4	Mur C	DEGRADATIO N TOTALE	Amiante non détecté	ZPSO
Entrée	Rez de chaussé e	Enduit / Peinture béton	Peinture non séparable + enduit gris en vrac non séparable	27LAB0002P00 4	Mur F	DEGRADATIO N TOTALE	Amiante non détecté	ZPSO
Placard 2	Rez de chaussé e	Enduit / Peinture béton	Peinture non séparable + enduit gris en vrac non séparable	27LAB0002P00 4	Mur A	DEGRADATIO N TOTALE	Amiante non détecté	ZPSO
Placard 2	Rez de chaussé e	Enduit / Peinture béton	Peinture non séparable + enduit gris en vrac non séparable	27LAB0002P00 4	Mur B	DEGRADATIO N TOTALE	Amiante non détecté	ZPSO
Séjour / Salon	Rez de chaussé e	Enduit / Peinture béton	Peinture non séparable + enduit gris en vrac non séparable	27LAB0002P00 4	Mur D	DEGRADATIO N TOTALE	Amiante non détecté	ZPSO
Séjour / Salon	Rez de chaussé e	Enduit / Peinture béton	Peinture non séparable + enduit gris en vrac non séparable	27LAB0002P00 4	Mur E	DEGRADATIO N TOTALE	Amiante non détecté	ZPSO
WC	Rez de chaussé e	Enduit / Peinture béton	Peinture non séparable + enduit gris en vrac non séparable	27LAB0002P00 4	Mur A	DEGRADATIO N TOTALE	Amiante non détecté	ZPSO

PIECE	ETAGE	ELEMENTS	DESCRIPTIF LABORATOIR E	Echantillon	REPERAG E	ETAT	RESULTAT	METHOD E
WC	Rez de chaussé e	Enduit / Peinture béton	Peinture non séparable + enduit gris en vrac non séparable	27LAB0002P00 4	Mur B	DEGRADATIO N TOTALE	Amiante non détecté	ZPSO
Cuisine	Rez de chaussé e	Enduit / Peinture béton	Peintures multiples en vrac + enduit gris en faible quantité non séparable	27LAB0002P00 5	Mur D	DEGRADATIO N PARTIELLE	Amiante non détecté	RESULTAT ANALYSE
Chamb re 1	Rez de chaussé e	Enduit / Peinture béton	Peintures multiples en vrac + enduit gris en faible quantité non séparable	27LAB0002P00 5	Mur E	DEGRADATIO N PARTIELLE	Amiante non détecté	ZPSO
Chamb re 2	Rez de chaussé e	Enduit / Peinture béton	Peintures multiples en vrac + enduit gris en faible quantité non séparable	27LAB0002P00 5	Mur B	DEGRADATIO N PARTIELLE	Amiante non détecté	ZPSO
Chamb re 3	Rez de chaussé e	Enduit / Peinture béton	Peintures multiples en vrac + enduit gris en faible quantité non séparable	27LAB0002P00 5	Mur B	DEGRADATIO N PARTIELLE	Amiante non détecté	ZPSO
Séjour / Salon	Rez de chaussé e	Enduit / Peinture béton	Peintures multiples en vrac + enduit gris en faible quantité non séparable	27LAB0002P00 5	Mur C	DEGRADATIO N PARTIELLE	Amiante non détecté	ZPSO
Salle d'eau	Rez de chaussé e	Enduit / Peinture béton	Peinture non séparable + enduit plâtreux blanc en vrac avec poussières non séparable	27LAB0002P00 6	Plafond	DEGRADATIO N PARTIELLE	Amiante non détecté	RESULTAT ANALYSE
Chamb re 1	Rez de chaussé e	Enduit / Peinture béton	Peinture non séparable + enduit plâtreux blanc en vrac avec poussières non séparable	27LAB0002P00 6	Plafond	DEGRADATIO N PARTIELLE	Amiante non détecté	ZPSO

PIECE	ETAGE	ELEMENTS	DESCRIPTIF LABORATOIR E	Echantillon	REPERAG E	ETAT	RESULTAT	METHOD E
Chambre 2	Rez de chaussé	Enduit / Peinture béton	Peinture non séparable + enduit plâtreux blanc en vrac avec poussières non séparable	27LAB0002P006	Plafond	DEGRADATION PARTIELLE	Amiante non détecté	ZPSO
Chambre 3	Rez de chaussé	Enduit / Peinture béton	Peinture non séparable + enduit plâtreux blanc en vrac avec poussières non séparable	27LAB0002P006	Plafond	DEGRADATION PARTIELLE	Amiante non détecté	ZPSO
Couloir 1	Rez de chaussé	Enduit / Peinture béton	Peinture non séparable + enduit plâtreux blanc en vrac avec poussières non séparable	27LAB0002P006	Plafond	DEGRADATION PARTIELLE	Amiante non détecté	ZPSO
Couloir 2	Rez de chaussé	Enduit / Peinture béton	Peinture non séparable + enduit plâtreux blanc en vrac avec poussières non séparable	27LAB0002P006	Plafond	DEGRADATION PARTIELLE	Amiante non détecté	ZPSO
Cuisine	Rez de chaussé	Enduit / Peinture béton	Peinture non séparable + enduit plâtreux blanc en vrac avec poussières non séparable	27LAB0002P006	Plafond	DEGRADATION PARTIELLE	Amiante non détecté	ZPSO
Entrée	Rez de chaussé	Enduit / Peinture béton	Peinture non séparable + enduit plâtreux blanc en vrac avec poussières non séparable	27LAB0002P006	Plafond	DEGRADATION PARTIELLE	Amiante non détecté	ZPSO
Placard 1	Rez de chaussé	Enduit / Peinture béton	Peinture non séparable + enduit plâtreux blanc en vrac avec poussières non séparable	27LAB0002P006	Plafond	DEGRADATION PARTIELLE	Amiante non détecté	ZPSO



PIECE	ETAGE	ELEMENTS	DESCRIPTIF LABORATOIR E	Echantillon	REPERAG E	ETAT	RESULTAT	METHOD E
Placard 2	Rez de chaussé e	Enduit / Peinture béton	Peinture non séparable + enduit plâtreux blanc en vrac avec poussières non séparable	27LAB0002P00 6	Plafond	DEGRADATIO N PARTIELLE	Amiante non détecté	ZPSO
Séjour / Salon	Rez de chaussé e	Enduit / Peinture béton	Peinture non séparable + enduit plâtreux blanc en vrac avec poussières non séparable	27LAB0002P00 6	Plafond	DEGRADATIO N PARTIELLE	Amiante non détecté	ZPSO
WC	Rez de chaussé e	Enduit / Peinture béton	Peinture non séparable + enduit plâtreux blanc en vrac avec poussières non séparable	27LAB0002P00 6	Plafond	DEGRADATIO N PARTIELLE	Amiante non détecté	ZPSO

JP : Jugement Personnel, ZPSO : Zone présentant des similitudes d'Ouvrage

## ANNEXE 1 – PHOTOS DES ELEMENTS AMIANTES ET/OU NON AMIANTES

PRELEVEMENT : 27LAB0002P001			
NOM DU CLIENT	NUMERO DU DOSSIER		PIECE OU LOCAL
OPH77	27LAB0002 20/09/2019		Cuisine (Rez de chaussée)
ELEMENT	DESCRIPTIF DU LABORATOIRE	DATE DE PRELEVEMENT	NOM DE L'OPERATEUR
Dalle de sol	Dalle dure cassante beige	20/09/2019	RHENZOUR Abdessamad
LOCALISATION		RESULTAT	
Sol		Fr1:Amiante détecté (Chrysotile)	

### EMPLACEMENT



PRELEVEMENT : 27LAB0002P001			
NOM DU CLIENT	NUMERO DU DOSSIER		PIECE OU LOCAL
OPH77	27LAB0002 20/09/2019		Cuisine (Rez de chaussée)
ELEMENT	DESCRIPTIF DU LABORATOIRE	DATE DE PRELEVEMENT	NOM DE L'OPERATEUR
Dalle de sol	Colle bitumineuse noire	20/09/2019	RHENZOUR Abdessamad
LOCALISATION		RESULTAT	
Sol		Fr2:Amiante détecté (Chrysotile)	

### EMPLACEMENT



PRELEVEMENT : 27LAB0002P002			
NOM DU CLIENT	NUMERO DU DOSSIER		PIECE OU LOCAL
OPH77	27LAB0002 20/09/2019		Salle d'eau (Rez de chaussée)
ELEMENT	DESCRIPTIF DU LABORATOIRE	DATE DE PRELEVEMENT	NOM DE L'OPERATEUR
Revêtement souple	Colle polymère jaune non séparable + dalle dure cassante noire en vrac + peinture non séparable	20/09/2019	RHENZOUR Abdessamad
LOCALISATION		RESULTAT	
Sol		Fr1:Amiante détecté (Chrysotile)	

#### EMPLACEMENT



PRELEVEMENT : 27LAB0002P002			
NOM DU CLIENT	NUMERO DU DOSSIER		PIECE OU LOCAL
OPH77	27LAB0002 20/09/2019		Salle d'eau (Rez de chaussée)
ELEMENT	DESCRIPTIF DU LABORATOIRE	DATE DE PRELEVEMENT	NOM DE L'OPERATEUR
Revêtement souple	Revêtement souple bleu	20/09/2019	RHENZOUR Abdessamad
LOCALISATION		RESULTAT	
Sol		Fr2:Amiante non détecté	

#### EMPLACEMENT



PRELEVEMENT : 27LAB0002P003			
NOM DU CLIENT	NUMERO DU DOSSIER		PIECE OU LOCAL
OPH77	27LAB0002 20/09/2019		Chambre 2 (Rez de chaussée)
ELEMENT	DESCRIPTIF DU LABORATOIRE	DATE DE PRELEVEMENT	NOM DE L'OPERATEUR
Revêtement souple	Revêtement souple marron	20/09/2019	RHENZOUR Abdessamad
LOCALISATION		RESULTAT	
Sol		Fr1:Amiante non détecté	

**EMPLACEMENT**



PRELEVEMENT : 27LAB0002P003			
NOM DU CLIENT	NUMERO DU DOSSIER		PIECE OU LOCAL
OPH77	27LAB0002 20/09/2019		Chambre 2 (Rez de chaussée)
ELEMENT	DESCRIPTIF DU LABORATOIRE	DATE DE PRELEVEMENT	NOM DE L'OPERATEUR
Revêtement souple	Colle polymère jaune non séparable + peinture non séparable + dalle dure cassante noire	20/09/2019	RHENZOUR Abdessamad
LOCALISATION		RESULTAT	
Sol		Fr2:Amiante détecté (Chrysotile)	

**EMPLACEMENT**



PRELEVEMENT : 27LAB0002P004			
NOM DU CLIENT	NUMERO DU DOSSIER		PIECE OU LOCAL
OPH77	27LAB0002 20/09/2019		Chambre 3 (Rez de chaussée)
ELEMENT	DESCRIPTIF DU LABORATOIRE	DATE DE PRELEVEMENT	NOM DE L'OPERATEUR
Enduit / Peinture béton	Peinture non séparable + enduit gris en vrac non séparable	20/09/2019	RHENZOUR Abdessamad
LOCALISATION		RESULTAT	
Mur C		Amiante non détecté	

**EMPLACEMENT**



PRELEVEMENT : 27LAB0002P005			
NOM DU CLIENT	NUMERO DU DOSSIER		PIECE OU LOCAL
OPH77	27LAB0002 20/09/2019		Cuisine (Rez de chaussée)
ELEMENT	DESCRIPTIF DU LABORATOIRE	DATE DE PRELEVEMENT	NOM DE L'OPERATEUR
Enduit / Peinture béton	Peintures multiples en vrac + enduit gris en faible quantité non séparable	20/09/2019	RHENZOUR Abdessamad
LOCALISATION		RESULTAT	
Mur D		Amiante non détecté	

**EMPLACEMENT**

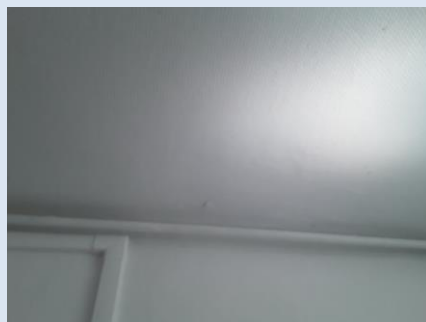

PRELEVEMENT : 27LAB0002P006			
NOM DU CLIENT	NUMERO DU DOSSIER		PIECE OU LOCAL
OPH77	27LAB0002 20/09/2019		Salle d'eau (Rez de chaussée)
ELEMENT	DESCRIPTIF DU LABORATOIRE	DATE DE PRELEVEMENT	NOM DE L'OPERATEUR
Enduit / Peinture béton	Peinture non séparable + enduit plâtreux blanc en vrac avec poussières non séparable	20/09/2019	RHENZOUR Abdessamad
LOCALISATION		RESULTAT	
Plafond		Amiante non détecté	

**EMPLACEMENT**

# ANNEXE 3 – PROCES VERBAUX D'ANALYSES



Parc Edonia - Bât. R - Rue de la Terre Adèle - CS n° 66862  
35768 SAINT-GREGOIRE CEDEX  
Tel : 02.99.35.41.41  
Fax : 02.99.35.41.42  
www.itga.fr

Accréditation n° I-5967



Liste des sites et portées disponibles sur [www.cofrac.fr](http://www.cofrac.fr)

L'accréditation du COFRAC atteste de la compétence des laboratoires pour les seuls essais couverts par l'accréditation qui sont identifiés par le symbole :

## RAPPORT SYNTHÉTIQUE D'ANALYSE NUMÉRO IT0719-86758 EN DATE DU 03/10/2019 RECHERCHE ET IDENTIFICATION D'AMIANTE SUR PRELEVEMENT(S) DE MATERIAU(X)

Ce rapport ne concerne que les échantillons soumis à l'analyse tels qu'ils ont été reçus au laboratoire.  
Les informations fournies par le client sont simplement retranscrites et identifiées comme telles.

Client : AGENCE EHI IDF (COMPTE MATERIAUX)- EXPERT HABITAT & INDUSTRIE INGENIERIE 2 rue Traversière 78580 LES ALLUETS LE ROI	Réf. Commande ITGA : IT0719-86758 Réf. Commande Client : 27LAB0002-01
---	--

Prélèvement(s) : Reçu au laboratoire le : 27/09/2019

Préparation(s) : Effectuée de façon à être représentative de l'échantillon

- ou
- Pour une analyse au Microscope Optique à Lumière Polarisée (MOLP) : Prélèvement et montage adapté sur lame de microscopie
  - Pour une analyse au Microscope Electronique à Transmission Analytique (META) en fonction de la nature de la prise d'essai :
    - (1) - Broyage en milieu aqueux et récupération des particules sur grilles de microscopie (méthode interne : IT085)
    - (2) - Attaque chimique, broyage et récupération des particules sur grilles de microscopie (méthode interne : IT286)

Technique(s) : - Microscopie Optique à Lumière Polarisée (guide HSG 248 - Appendice 2) : Morphologie et critères optiques

Analytique(s) : La détection de fibres d'amiante optiquement observables est garantie si la teneur est supérieure ou égale à 0,1 % en masse.  
ou - Microscopie Electronique à Transmission Analytique (parties pertinentes de la norme NF X 43-050) : Morphologie, EDX et diffraction électronique

La détection de fibres d'amiante est garantie si la teneur est supérieure ou égale à 0,1 % en masse.

Résultat(s) :

Fraction analysée	Technique analytique (Méthode de préparation)	Nombre de préparations	Date d'analyse	Résultat / Variété d'amiante
Réf dossier client : 27LAB0002-01 - 3 RUE DU PORRIER 77160 PROVINS				Réf échantillon ITGA : IT071909-56709
Réf échantillon client : 27LAB0002P001 / LOGEMENTS COLLECTIFS - - - / Cuisine Sol Dalle de sol				Description ITGA : Dalle dure cassante beige / Colle bitumineuse noire
* Dalle dure cassante beige	META (2)	1	03/10/2019	Présence de fibres d'amiante / Chrysotile
* Colle bitumineuse noire	MOLP	1	03/10/2019	Présence de fibres d'amiante / Chrysotile
Réf dossier client : 27LAB0002-01 - 3 RUE DU PORRIER 77160 PROVINS				Réf échantillon ITGA : IT071909-56710
Réf échantillon client : 27LAB0002P002 / LOGEMENTS COLLECTIFS - - - / Salle d'eau Sol Revêtement souple				Description ITGA : Revêtement souple bleu / Colle polymère jaune / Dalle dure cassante noire en vrac / Peinture
* Colle polymère jaune non séparable + dalle dure cassante noire en vrac + peinture non séparable	META (2)	1	03/10/2019	Présence de fibres d'amiante / Chrysotile
* Revêtement souple bleu	META (1)	2	03/10/2019	Amiante non détecté / -
Réf dossier client : 27LAB0002-01 - 3 RUE DU PORRIER 77160 PROVINS				Réf échantillon ITGA : IT071909-56711
Réf échantillon client : 27LAB0002P003 / LOGEMENTS COLLECTIFS - - - / Chambre 2 Sol Revêtement souple				Description ITGA : Revêtement souple marron / Colle polymère jaune / Peinture / Dalle dure cassante noire
* Revêtement souple marron	META (1)	1	03/10/2019	Amiante non détecté / -
* Colle polymère jaune non séparable + peinture non séparable + dalle dure cassante noire	META (2)	1	03/10/2019	Présence de fibres d'amiante / Chrysotile

La reproduction de ce rapport n'est autorisée que sous sa forme intégrale ; ce rapport ne doit pas être reproduit partiellement sans l'approbation du laboratoire.

Sauf demande particulière et écrite du client, les échantillons sont conservés pendant 6 mois et les rapports pendant 2 ans.

DTA 164-01 rev 07

Page 1/2

**RAPPORT SYNTHÉTIQUE D'ANALYSE NUMÉRO IT0719-86758 EN DATE DU 03/10/2019  
RECHERCHE ET IDENTIFICATION D'AMIANTE SUR PRELEVEMENT(S) DE MATERIAU(X)**

Fraction analysée	Technique analytique (Méthode de préparation)	Nombre de préparations	Date d'analyse	Résultat / Variété d'amiante
Réf dossier client : 27LAB0002-01 - 3 RUE DU PORRIER 77160 PROVINS				Réf échantillon ITGA : IT071909-56712
Réf échantillon client : 27LAB002P004 / LOGEMENTS COLLECTIFS - - - / Chambre 3 Mar C Enduit Peinture béton				Description ITGA : Peinture / Enduit gris en vrac
* Peinture non séparable + enduit gris en vrac non séparable	META (1)	1	03/10/2019	Amiante non détecté / -
Réf dossier client : 27LAB0002-01 - 3 RUE DU PORRIER 77160 PROVINS				Réf échantillon ITGA : IT071909-56713
Réf échantillon client : 27LAB002P005 / LOGEMENTS COLLECTIFS - - - / Cuisine Mar D Enduit Peinture béton				Description ITGA : Peintures multiples en vrac / Enduit gris en faible quantité
* Peintures multiples en vrac + enduit gris en faible quantité non séparable	META (1)	1	03/10/2019	Amiante non détecté / -
Réf dossier client : 27LAB0002-01 - 3 RUE DU PORRIER 77160 PROVINS				Réf échantillon ITGA : IT071909-56714
Réf échantillon client : 27LAB002P006 / LOGEMENTS COLLECTIFS - - - / Salle d'eau Plafond Enduit Peinture béton				Description ITGA : Peinture / Enduit plâtreux blanc en vrac avec poussières
* Peinture non séparable + enduit plâtreux blanc en vrac avec poussières non séparable	META (1)	1	03/10/2019	Amiante non détecté / -

Validé par : Estelle RUBAUD - Analyste



La reproduction de ce rapport n'est autorisée que sous sa forme intégrale ; ce rapport ne doit pas être reproduit partiellement sans l'approbation du laboratoire.

Sauf demande particulière et écrite du client, les échantillons sont conservés pendant 6 mois et les rapports pendant 2 ans.

DTA 164-01 rev 07

Page 2/2



# ATTESTATION(S)



## Votre attestation Responsabilité Civile

AXA France IARD dont le siège social se situe 313, Terrasses de l'Arche 92727 Nanterre Cedex atteste que :  
**SOCOTEC DIAGNOSTIC, 1 rue des Dardanelles 75017 Paris**

Est titulaire du contrat d'assurance n° 10158549604 ayant pris effet le 01/03/2018. Ce contrat garantit les conséquences pécuniaires de la Responsabilité civile pouvant lui incomber du fait de l'exercice des activités de **DIAGNOSTICS TECHNIQUES IMMOBILIERS** suivantes :

<p><b>AMIANTE :</b>            ETAT MENTIONNANT LA PRESENCE OU L'ABSENCE DE MATERIAUX CONTENANT DE L'AMIANTE            DIAGNOSTIC TECHNIQUE AMIANTE            DIAGNOSTIC AMIANTE PARTIES PRIVATIVES            CONTROLE PERIODIQUE ( AMIANTE )            CONTROLE VISUEL APRES TRAVAUX ( PLOMB - AMIANTE )            REPERAGE AMIANTE AVANT/ APRES TRAVAUX ET DEMOLITION            REPERAGE AMIANTE ET D'HAP SUR SURFACE BITUMEE ET ENROBES</p> <p><b>PLOMB :</b>            DIAGNOSTIC PLOMB DANS L'EAU            CONSTAT DES RISQUES D'EXPOSITION AU PLOMB ( CREP )            DIAGNOSTIC DE RISQUE D'INTOXICATION AU PLOMB DANS LES PEINTURES ( DRIPP )            RECHERCHE DE PLOMB AVANT TRAVAUX / DEMOLITION</p> <p><b>ETAT PARASITAIRE :</b>            ETAT RELATIF A LA PRESENCE DE TERMITES            ETAT PARASITAIRE ( MERULES, VRILLETES, LYCTUS )            INFORMATION SUR LA PRESENCE DE RISQUE DE MERULE ( LOI ALUR )</p> <p><b>MESURES :</b>            MESURAGE LOI CARREZ ET LOI BOUTIN            CALCULS DES MILLIEMES -TANTIEMES DE COPROPRIETE ET REALISATION DE PLANS ASSOCIES SELON LES TEXTES SUIVANTS : LOI 65-557 DU 10 JUILLET 1965, DECRET 67-223 DU 17 MARS 1967, DECRET 2004- 479 du 27 mai 2004 ET SUIVANTS FIXANT LE STATUT DE LA COPROPRIETE DES IMMEUBLES BATIS.</p> <p><b>AUTRES :</b>            ETAT DE L'INSTALLATION INTERIEURE DE GAZ            ETAT DES RISQUES NATURELS, MINIERES ET TECHNOLOGIQUES ( ENRNMT )            DIAGNOSTIC DE PERFORMANCE ENERGETIQUE            DPE INDIVIDUEL POUR MAISONS INDIVIDUELLES, APPARTEMENTS ET LOTS TERTIAIRES AFFECTES A DES IMMEUBLES A USAGE PRINCIPAL D'HABITATION, AINSI QUE LES ATTESTATIONS DE PRISE EN COMPTE DE LA REGLEMENTATION THERMIQUE.</p>	<p><b>ETAT DE L'INSTALLATION INTERIEURE D'ELECTRICITE.</b>            ETUDE REGLEMENTATION THERMIQUE 2005 ET 2012.            DOCUMENT ETABLI A L'ISSUE DU CONTROLE DES INSTALLATIONS D'ASSAINISSEMENT NON COLLECTIF            DIAGNOSTIC ASSAINISSEMENT AUTONOME ET COLLECTIF            ETAT DES LIEUX LOCATIFS            DIAGNOSTIC DE SECURITE PISCINE            CERTIFICAT DE DECEANCE ET CERTIFICAT DE TRAVAUX DE REHABILITATION            DIAGNOSTIC POUR OBTENTION DE PRET A TAUX ZERO            INFILTROMETRIE-MESURES DE PERMEABILITE DU BATIMENT ET DES RESEAUX AERAIQUES            THERMOGRAPHIE INFRAROUGE            DIAGNOSTIC RADON : DANS TOUS TYPES DE BATIMENTS.            DIAGNOSTIC DANS LE CADRE DE LA LOI SRU AVANT MISE EN COPROPRIETE            DIAGNOSTIC DECHETS DE CHANTIER – ARTICLES R 111-43 A R 111-49 DU CODE DE LA CONSTRUCTION ET DE L'HABITATION            DOCUMENT UNIQUE D'EVALUATION DES RISQUES COPROPRIETE - Articles L 230-2, III, R 230-1 DU CODE DU TRAVAIL            DIAGNOSTIC TECHNIQUE GLOBAL (DTG) POUR LES COPROPRIETES- LOI N° 2014-366 POUR L'ACCES AU LOGEMENT ET UN URBANISME RENOVE « ALUR », A L'EXCLUSION DE MISSIONS RELEVANT D'UN PROFESSIONNEL DE LA VENTE OU DE LA LOCATION DE BIENS IMMOBILIERS.            DIAGNOSTIC ACCESSIBILITE HANDICAPES            EXPERTISE EN VALEUR VENALE ET LOCATIVE ( SOUS RESERVE D'OBTENTION DE FORMATION )            ETAT DESCRIPTIF DE DIVISION            CENTRE DE FORMATION            MESURES D'EMPOUSSIEREMENT AMIANTE AVEC STRATEGIE D'ECHANTILLONAGE            DIAGNOSTIC QUALITE DE L'AIR INTERIEUR            VERIFICATION PERIODIQUE ET INITIALE DES INSTALLATIONS ELECTRIQUES            VERIFICATION PERIODIQUE ET INITIALE DES INSTALLATIONS DE GAZ            VERIFICATION PERIODIQUE ET INITIALE DES ENGINS DE LEVAGE ET DE CHANTIER            DIAGNOSTIC SECURITE INCENDIE            CONTROLE DE SECURITE DES AIRES DE JEUX            RECHERCHE DE METAUX LOURDS SUR TOUS TYPES D'OUVRAGES ET DE BÂTIMENTS</p>
---	---

**La garantie Responsabilité civile professionnelle s'exerce à concurrence de 5.000.000 € par sinistre et par année d'assurance.**

La présente attestation est valable du 6 SEPTEMBRE 2019 au 31 DECEMBRE 2019 et ne peut engager l'assureur au-delà des limites et conditions du contrat auquel elle se réfère.

Ce contrat permet à l'assuré de satisfaire à l'obligation d'assurance de responsabilité civile professionnelle résultant des dispositions de l'article R271-2 du Code de la Construction et de l'Habitation (décret n° 2006-1114 du 5 septembre 2006 relatif aux diagnostics techniques immobiliers) pour l'établissement des documents visés à l'article L271-4 dudit Code.

L'assuré doit être titulaire d'une certification de compétence en cours de validité délivrée par un organisme accrédité dans le domaine de la construction ou employer des salariés ou être constituée de personnes physiques qui disposent de ladite certification de compétence en cours de validité pour l'établissement des documents visés aux articles L271-4 et L134-1 du code de la Construction et de l'Habitation.  
 A défaut la garantie n'est pas acquise.

Le présent document, établi par AXA, est valable jusqu'au 31 DECEMBRE 2019 sous réserve du paiement des cotisations. Il a pour objet d'attester l'existence d'un contrat. Il ne constitue toutefois pas une présomption d'application des garanties et ne peut engager AXA au-delà des clauses, conditions et limites du contrat auquel il se réfère. Les exceptions de garantie opposables au souscripteur le sont également aux bénéficiaires de l'indemnité (résiliation, nullité, règle proportionnelle, exclusions, déchéances, ...).

Toute adjonction autre que le cachet et la signature du représentant de la Société est réputée non écrite.

Fait à Le Bouscat, le 06/09/2019  
 Pour la compagnie

VD ASSOCIES  
 P.O. 81, Bd Pierre Premier  
 33110 LE BOUSCAT  
 RCS - 794 672 238 0845 - 03 01 02 20  
 TEL - 05 56 70 95 75 -

# CERTIFICAT DE COMPETENCES



# CERTIFICAT

DE COMPETENCES

## Diagnosticqueur immobilier certifié

DEKRA CERTIFICATION SAS certifie que Monsieur

**Abdessamad RHENZOUR**

est titulaire du certificat de compétences N° DTI3342 pour :

	DU	AU
- Constat de Risque d'Exposition au Plomb	21/11/2017	20/11/2022
- Diagnostic amiante sans mention	23/11/2017	22/11/2022
- Etat relatif à la présence de termites (France Métropolitaine)	22/11/2017	21/11/2022
- Diagnostic de performance énergétique	04/12/2017	03/12/2022
- Etat relatif à l'installation intérieure de gaz	04/12/2017	03/12/2022
- Etat relatif à l'installation intérieure d'électricité	04/12/2017	03/12/2022

Ces compétences répondent aux exigences de compétences définies en vertu du code de la construction et de l'habitation (art. L.271-4 et suivants, R.271-1 et suivants ainsi que leurs arrêtés d'application\*) pour les diagnostics réglementaires. La preuve de conformité a été apportée par l'évaluation de certification. Ce certificat est valable à condition que les résultats des divers audits de surveillance soient pleinement satisfaisants.

\* Arrêté du 21 novembre 2006 définit les critères de certification des compétences des personnes physiques opérant des constatations de risque d'exposition au plomb, ou agréées pour réaliser des diagnostics plombés dans les immeubles d'habitation et les critères d'accréditation des organismes de certification modifiés par l'arrêté du 7 décembre 2011 ; Arrêté du 25 juillet 2016 définit les critères de certification des personnes physiques opérant des constatations de risque d'exposition au plomb, ou agréées pour réaliser des diagnostics plombés dans les immeubles d'habitation et les critères d'accréditation des organismes de certification modifiés par l'arrêté du 7 décembre 2011 ; Arrêté du 20 octobre 2006 définit les critères de certification des personnes physiques réalisant l'état relatif à la présence de termites dans le bâtiment et les critères d'accréditation des organismes de certification modifiés par les arrêtés des 14 décembre 2009 et du 7 décembre 2011 ; Arrêté du 18 octobre 2006 définit les critères de certification des personnes physiques réalisant le diagnostic de performance énergétique et les critères de certification des personnes physiques réalisant l'état de l'installation intérieure de gaz et les critères d'accréditation des organismes de certification modifiés par les arrêtés des 08 décembre 2009 et du 13 décembre 2011 ; Arrêté du 8 avril 2007 définit les critères de certification des personnes physiques réalisant l'état de l'installation intérieure d'électricité et les critères d'accréditation des organismes de certification modifiés par les arrêtés des 14 décembre 2009 et 13 décembre 2011 ; Arrêté du 9 juillet 2008 définit les critères de certification des personnes physiques réalisant l'état de l'installation intérieure d'électricité et les critères d'accréditation des organismes de certification modifiés par les arrêtés des 10 décembre 2009 et 2 décembre 2011.



Le Directeur Général, Yvan MAINGUY  
Bagneux, le 04/12/2017



Numéro d'accréditation :  
4-0081  
Portée disponible  
sur [www.cofrac.fr](http://www.cofrac.fr)

DEKRA Certification SAS \* 5 avenue Garlande - F92220 Bagneux \* [www.dekra-certification.fr](http://www.dekra-certification.fr)

Scanned by CamScanner



PLANCHE DE REPÉRAGE	Zone : Rez de chaussée	Vue de dessus
Auteur : RHENZOUR Abdessamad	Bien : 27LAB0002 - 2 3 RUE DU POIRIER 77160 PROVINS Chaque support/équipement identifié a fait l'objet d'un sondage par le technicien	

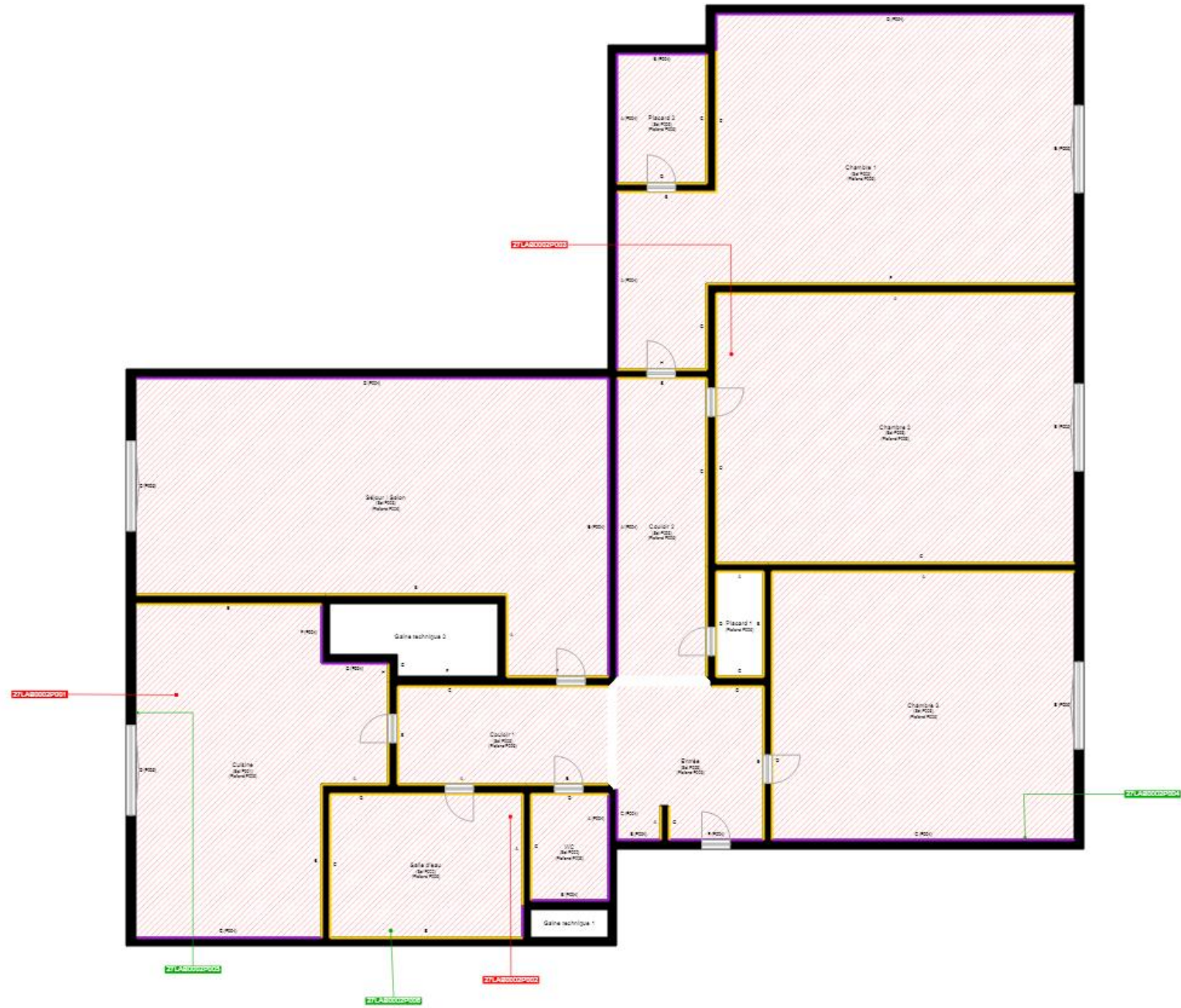

	Cloisons Plaques de plâtre
	Murs Bois
	Murs Brique
	Murs périphériques / Plaques de plâtre
	Murs carreaux de plâtre
	Murs Béton / Enduit
	Murs porteurs et/ou mur de refend / Plaques de plâtre
	Murs périphériques / Doublage (plaque de plâtre + isolant)
	Torchis
	Murs Amiantés
	Murs Brique / Enduit
	Murs Brique plâtrière
	Murs Pierre
	

	Murs amiantés
	Prélèvements de sol amianté
	Prélèvements de sol non amiantés
	Prélèvements de plafond amiantés
	Prélèvements de plafond non amiantés
	Prélèvements de mur amiantés
	Prélèvements de mur non amiantés
	Autres types de prélèvements amiantés
	Autres types de prélèvements non amiantés
	Sols amiantés
	Plafonds amiantés
	Sols et plafonds amiantés
	Conduits amiantés
	Conduits non amiantés